

Prefeitura Municipal de Rio Bananal
Avenida 14 de Setembro, 887
CNPJ 27.744.143/0001-64

DECRETO Nº 2.528, DE 09 DE MARÇO DE 2023.

**AFIXADO NO MURAL
DA PREFEITURA
EM 09/03/2023**
Responsável

DISPÕE SOBRE APROVAÇÃO DE REMEMBRAMENTO E DESMEMBRAMENTO DE ACORDO COM AUTORIZAÇÃO PREVISTA NA LEI MUNICIPAL Nº 1000/2009 (PDM) E DISPOSITIVOS DA LEI FEDERAL 6766/79, QUE DISPÕE SOBRE O PARCELAMENTO DO SOLO URBANO E DÁ OUTRAS PROVIDÊNCIAS.

O **PREFEITO DE RIO BANANAL – ESTADO DO ESPÍRITO SANTO**, no uso de suas atribuições legais, que lhe confere o artigo 59, inc. I, alínea "h" da Lei Orgânica Municipal em consonância com a Lei Federal nº 6.766/79 e Lei Municipal nº 007/2011:

CONSIDERANDO requerimento do particular para remembramento e desmembramento em questão, com todos os documentos necessários;

CONSIDERANDO relatório técnico do setor de obras, que analisou toda a documentação declarando aprovadas as plantas apresentada, bem como o atendimento dos requisitos legais para autorização do desmembramento da área;

DECRETA:

Art. 1º. Fica autorizado o Remembramento e posterior Desmembramento, composto por 08 (oito) lotes, nºs 03, 04, 07, 08, 09, 11, 12 e 13 da Quadra 22A, inscritos respectivamente sob as matrículas 4198, 4199, 5085, 5086, 5087, 4206, 4207 e 4208, conforme planta, memorial descritivo e ART apresentada juntamente com o requerimento protocolado através do processo nº 7093/2022, de propriedade da empresa **BONFANTE SERVIÇOS E EMPREENDIMENTOS IMOBILIÁRIA LTDA**, os lotes devidamente matriculados no Cartório de registro de imóveis da Comarca de Rio Bananal, situado no lugar denominado de Rua Graciosa Scarton, Bairro São Sebastião, Rio Bananal-ES, CEP: 29.920-000, conforme quadros abaixo:

REMEMBRAMENTO – LOTES 03, 04, 07, 08, 09, 11, 12 e 13:

MATRÍCULA	LOTE	ÁREA TOTAL	QUADRA
000	07	2.617,29m ²	22A

DESMEMBRAMENTO

MATRÍCULA	LOTE	ÁREA TOTAL	QUADRA
000	03	255,11m ²	22A
000	04	366,79m ²	22A
000	07	315,63m ²	22A
000	08	315,63m ²	22A
000	09	313,28m ²	22A
000	11	449,87m ²	22A
000	12	309,24m ²	22A
000	13	291,74m ²	22A



Prefeitura Municipal de Rio Bananal
Avenida 14 de Setembro, 887
CNPJ 27.744.143/0001-64

Parágrafo único – Integra este decreto, na forma de anexos, Planta do Remembramento e Desmembramento, Memorial Descritivo e ART.

Art. 2º. Autoriza a empresa **BONFANTE SERVIÇOS EMPREENDIMENTOS IMOBILIÁRIOS LTDA**, que proceda ao respectivo registro ou averbação no Registro Geral de Imóveis, deste Município e Comarca de Rio Bananal – Estado do Espírito Santo.

Art. 3º Autoriza o Cartório de Registro de Imóveis da Comarca de Rio Bananal-ES a extinguir as matrículas citadas acima e criar novas matrículas com áreas supracitadas.

Art. 4º Nos termos do art. 18, da Lei Federal nº 6.766/79 de 19 de dezembro de 1979, deverá o desmembramento e remembramento, sob pena de caducidade, ser levado a registro no prazo máximo de 180 (cento e oitenta) dias.

Art. 5º Ficam os órgãos competentes da Prefeitura Municipal de Rio Bananal-ES, autorizados a procederem às anotações e averbações, que se fizerem necessárias, em decorrência da presente aprovação.

Art. 6º Este Decreto autoriza apenas o remembramento/desmembramento do imóvel, não autorizando qualquer implantação de empreendimento, quando deverão obedecer às normas vigentes.

Art. 7º. Este decreto entra em vigor na data de sua publicação.

REGISTRE-SE, PUBLIQUE-SE E CUMPRA-SE.

Gabinete do Prefeito Municipal de Rio Bananal, aos nove (09) dias do mês de março (03) do ano de dois mil e vinte e três (2023).

EDIMILSON SANTO ELIZIÁRIO
Prefeito Municipal

Registrado e publicado na Secretaria Municipal de Administração, Estado do Espírito Santo, na data supra.

KELLY CRISTINA PATROCÍNIO
Secretária Municipal de Administração

SITUAÇÃO ATUAL

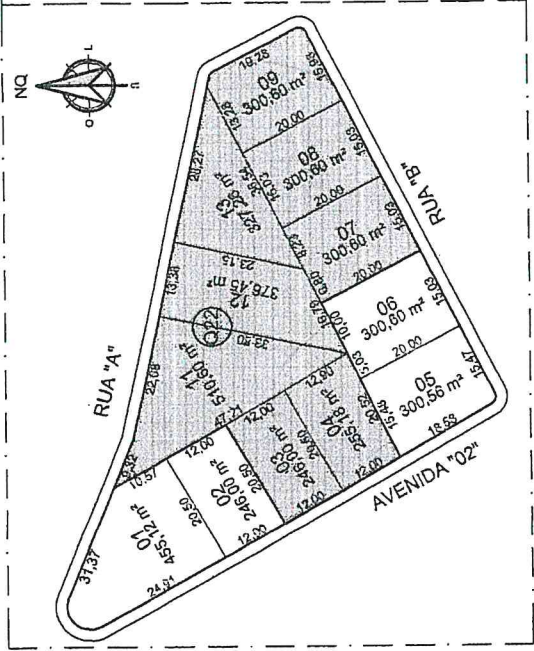

SITUAÇÃO INTERMEDIÁRIA

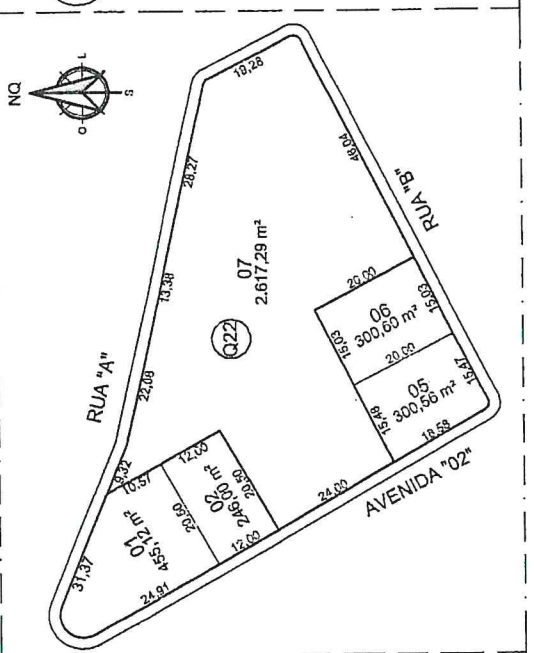

SITUAÇÃO PROPOSTA

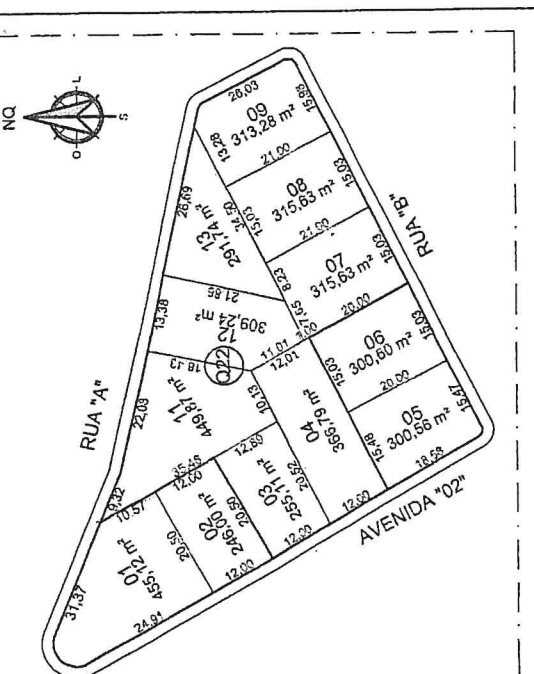

IMÓVEL	NORTE	SUL	LESTE	OCIDENTE	ÁREA
LOTE 01 M.4.200	LOTE 02 NUMALINHA DE 20,50 m	LOTE 04 NUMALINHA DE 20,50 m	LOTE 11 NUMALINHA DE 12,40 m	AVENIDA 02 NUMALINHA DE 12,00 m	246,00 m²
LOTE 04 M.4.201	LOTE 03 NUMALINHA DE 20,50 m	LOTE 05 NUMALINHA DE 11,40 m E LOTE 08 NUMALINHA DE 5,00 m	LOTE 11 NUMALINHA DE 12,40 m	AVENIDA 02 NUMALINHA DE 12,00 m	255,10 m²
LOTE 05 M.5.015	LOTE 12 NUMALINHA DE 0,40 m E LOTE 13 NUMALINHA DE 0,20 m	RUA "I" NUMALINHA DE 15,00 m	LOTE 08 NUMALINHA DE 20,00 m	LOTE 01 NUMALINHA DE 20,00 m	300,60 m²
LOTE 06 M.6.068	LOTE 13 NUMALINHA DE 15,00 m	RUA "B" NUMALINHA DE 15,00 m	LOTE 09 NUMALINHA DE 20,00 m	LOTE 07 NUMALINHA DE 20,00 m	300,60 m²
LOTE 07 M.5.017	LOTE 13 NUMALINHA DE 15,00 m	RUA "B" NUMALINHA DE 15,00 m	RUA "A" NUMALINHA DE 18,20 m	LOTE 01 NUMALINHA DE 20,00 m	300,60 m²
LOTE 11 M.4.202	RUA "A" NUMALINHA DE 31,40 m	XXXXXXXXXXXXXXXXXXXX	LOTE 12 NUMALINHA DE 33,10 m	LOTE 04 NUMALINHA DE 10,57 m, LOTE 02 NUMALINHA DE 12,00 m E LOTE 04 NUMALINHA DE 12,00 m	510,40 m²
LOTE 12 M.4.207	LOTE 04 NUMALINHA DE 12,01 m, LOTE 07 NUMALINHA DE 0,60 m	RUA "A" NUMALINHA DE 13,30 m	LOTE 13 NUMALINHA DE 23,15 m	LOTE 11 NUMALINHA DE 11,43 m	310,40 m²
LOTE 13 M.4.233	RUA "A" NUMALINHA DE 23,27 m	LOTE 07 NUMALINHA DE 12,11 m, LOTE 08 NUMALINHA DE 15,00 m E LOTE 09 NUMALINHA DE 15,00 m	XXXXXXXXXXXXXXXXXXXX	LOTE 12 NUMALINHA DE 23,15 m	327,28 m²
LOTE 08	LOTE 02 NUMALINHA DE 20,50 m	LOTE 04 NUMALINHA DE 20,52 m	LOTE 11 NUMALINHA DE 12,40 m	AVENIDA 02 NUMALINHA DE 12,00 m	255,11 m²
LOTE 04	LOTE 03 NUMALINHA DE 20,52 m E LOTE 11 NUMALINHA DE 10,13 m	LOTE 05 NUMALINHA DE 15,46 m E LOTE 01 NUMALINHA DE 15,00 m	LOTE 12 NUMALINHA DE 12,50 m	AVENIDA 02 NUMALINHA DE 12,00 m	303,70 m²
LOTE 07	ELOTE 12 NUMALINHA DE 8,20 m	RUA "D" NUMALINHA DE 15,00 m	LOTE 08 NUMALINHA DE 21,00 m	LOTE 04 NUMALINHA DE 1,00 m E LOTE 03 NUMALINHA DE 20,00 m	315,03 m²
LOTE 09	LOTE 13 NUMALINHA DE 15,00 m	RUA "B" NUMALINHA DE 15,00 m	LOTE 09 NUMALINHA DE 21,00 m	LOTE 07 NUMALINHA DE 21,00 m	315,03 m²
LOTE 09	LOTE 13 NUMALINHA DE 15,21 m	RUA "B" NUMALINHA DE 15,00 m	RUA "A" NUMALINHA DE 26,00 m	LOTE 04 NUMALINHA DE 21,00 m	313,38 m²
LOTE 11	RUA "A" NUMALINHA DE 31,40 m	LOTE 04 NUMALINHA DE 10,13 m	LOTE 12 NUMALINHA DE 16,83 m	LOTE 01 NUMALINHA DE 10,57 m, LOTE 02 NUMALINHA DE 12,00 m E LOTE 04 NUMALINHA DE 12,00 m	440,17 m²
LOTE 12	RUA "A" NUMALINHA DE 15,31 m	LOTE 04 NUMALINHA DE 11,01 m, LOTE 07 NUMALINHA DE 7,00 m	LOTE 13 NUMALINHA DE 21,00 m	LOTE 11 NUMALINHA DE 11,43 m	309,24 m²
LOTE 13	RUA "A" NUMALINHA DE 21,00 m	LOTE 08 NUMALINHA DE 13,20 m E LOTE 09 NUMALINHA DE 13,20 m	XXXXXXXXXXXXXXXXXXXX	LOTE 12 NUMALINHA DE 12,00 m	291,74 m²

PREFEITURA MUNICIPAL DE RIO BANANAL
 APROVADO EM 29.10.2022
 PROTOCOLO Nº 7039.12022
 Cesar Augusto Tertio Zamperini
 Engenheiro Civil
 CREAES 41.899/D

LEVANTAMENTO TOPOGRÁFICO	
PROJETO DE FUSÃO E DESMEMBRAMENTO	
PROPRIETÁRIO: BONFANTE SERVIÇOS E EMPREENDIMENTOS IMOBILIÁRIOS LTDA	
ÁREA TOTAL DA MEDIÇÃO: 2.617,29 m²	
ÁREA REGISTRADA: LOTE 03, LOTE 04, LOTE 07, LOTE 08, LOTE 09, LOTE 11, LOTE 12 e LOTE 13	
DATA: 01/02/2022	ESCALA: A3 1:800
LOCAL: LOTEAMENTO LA TORRE - ZONA URBANA DE RIO BANANAL	
MUNICÍPIO: RIO BANANAL - ES	
RESPONSÁVEL TÉCNICO: MAYARA ENGELHARDT COSTA	PROPRIETÁRIO: BONFANTE SERVIÇOS E EMPREENDIMENTOS IMOBILIÁRIOS LTDA
COSTA: 13033516769	CREAES: 41.899/D
MAYARA ENGELHARDT COSTA	
CREAES: 41.899/D	

**CAU/BR**Conselho de Arquitetura
e Urbanismo do Brasil

Registro de Responsabilidade Técnica - RRT

RRT 9627445



Verificar Autenticidade

1. RESPONSÁVEL TÉCNICONome Civil/Social: MAYARA ENGELHARDT COSTA
Título Profissional: Arquiteto(a) e UrbanistaCPF: 130.XXX.XXX-69
Nº do Registro: 00A1061666**2. DETALHES DO RRT**Nº do RRT: SI9627445R01CT001
Data de Cadastro: 02/09/2022
Data de Registro: 02/09/2022
Tipologia: Habitacional Multifamiliar ou Conjunto HabitacionalModalidade: RRT SIMPLES
Forma de Registro: RETIFICADOR
Forma de Participação: INDIVIDUAL**2.1 Valor do RRT**

DOCUMENTO ISENTO DE PAGAMENTO

3. DADOS DO SERVIÇO/CONTRATANTE**3.1 Serviço 001**Contratante: Bonfante Servicos e Empreendimentos Imobiliarios LTDA
Tipo: Pessoa jurídica de direito privado
Valor do Serviço/Honorários: R\$1.800,00CPF/CNPJ: 19.XXX.XXX/0001-95
Data de Início: 22/06/2020
Data de Previsão de Término:
30/09/2022**3.1.1 Dados da Obra/Serviço Técnico**CEP: 29920000 Nº: s/n
Logradouro: "B" Complemento:
Bairro: SÃO SEBASTIÃO Cidade: RIO BANANAL
UF: ES Longitude: 0 Latitude: 0**3.1.2 Descrição da Obra/Serviço Técnico**

Projeto de fusão e desmembramento de lotes urbanos

3.1.3 Declaração de Acessibilidade

Declaro a não exigibilidade de atendimento às regras de acessibilidade previstas em legislação e em normas técnicas pertinentes para as edificações abertas ao público, de uso público ou privativas de uso coletivo, conforme § 1º do art. 56 da Lei nº 13.146, de 06 de julho de 2015.

3.1.4 Dados da Atividade TécnicaGrupo: PROJETO Quantidade: 2617,29
Atividade: 1.8.5 - Projeto de parcelamento do solo mediante desmembramento ou remembramento Unidade: metro quadrado**4. RRT VINCULADO POR FORMA DE REGISTRO**

Nº do RRT	Contratante	Forma de Registro	Data de Registro
-----------	-------------	-------------------	------------------

MEMORIAL DESCRITIVO

Situação Proposta

Imóvel: Lote 03 – Quadra 22

Proprietário: Bonfante Serviços e Empreendimentos Imobiliários LTDA

Município: Linhares – Espírito Santo

Local: Loteamento La Torre

Área: 255,11 m²

Perímetro: 65,91 m

Inicia-se a descrição deste perímetro pelo norte da referida área, confrontando neste trecho com Lote 02 numa linha de 20,50 m, deste, segue pelo lado oeste, confrontando neste trecho com Avenida "02" numa linha de 12,00 m, deste, segue pelo sul, confrontando neste trecho com Lote 04 numa linha de 20,52 m, deste, segue pelo lado leste, confrontando neste trecho com Lote 11 numa linha de 12,89 m.

Linhares, Espírito Santo, 02 de Setembro de 2022

MAYARA
ENGELHARDT

COSTA:13033516769

Assinado de forma digital por

MAYARA ENGELHARDT

COSTA:13033516769

Dados: 2022.09.02 14:37:02 -03'00'

Resp. Técnico: Mayara Engelhardt Costa

Arquiteta Urbanista

CAU-ES: A106166-6



PREFEITURA MUNICIPAL

DE RIO BANANAL

APROVADO EM 24/02/23

PROCOLO Nº 7039/2022

Cesar Augusto Tercio Zamperini
Engenheiro Civil
CREA-ES 41.899/D

MEMORIAL DESCRITIVO

Situação Proposta

Imóvel: Lote 04 – Quadra 22

Proprietário: Bonfante Serviços e Empreendimentos Imobiliários LTDA

Município: Linhares – Espírito Santo

Local: Loteamento La Torre

Área: 366,79 m²

Perímetro: 84,17 m

Inicia-se a descrição deste perímetro pelo norte da referida área, confrontando neste trecho com **Lote 11** numa linha de 10,13 m e **Lote 03** numa linha de 20,52 m, deste, segue pelo lado oeste, confrontando neste trecho com **Avenida "02"** numa linha de 12,00 m, deste, segue pelo sul, confrontando neste trecho com **Lote 05** numa linha de 15,48 m e **Lote 06** numa linha de 15,03 m, deste, segue pelo lado leste, confrontando neste trecho com **Lote 07** numa linha de 1,00 m e **Lote 12** numa linha de 11,01m.

Linhares, Espírito Santo, 02 de Setembro de 2022

**MAYARA
ENGELHARDT
COSTA:13033516769**

Assinado de forma digital por
MAYARA ENGELHARDT
COSTA:13033516769
Dados: 2022.09.02 14:37:17 -03'00'

Resp. Técnico: Mayara Engelhardt Costa
Arquiteta Urbanista
CAU-ES: A106166-6

 **PREFEITURA MUNICIPAL
DE RIO BANANAL**
APROVADO EM 24/02/23
PROTOCOLO Nº 7039/2022

Cesar Augusto Leão Zanperini
Engenheiro Civil
CREA-ES 41.699/D

MEMORIAL DESCRITIVO

Situação Proposta

Imóvel: Lote 07 – Quadra 22

Proprietário: Bonfante Serviços e Empreendimentos Imobiliários LTDA

Município: Linhares – Espírito Santo

Local: Loteamento La Torre

Área: 315,63 m²

Perímetro: 72,91 m

Inicia-se a descrição deste perímetro pelo norte da referida área, confrontando neste trecho com **Lote 13** numa linha de 8,23 m e **Lote 12** numa linha de 7,65 m , deste, segue pelo lado oeste, confrontando neste trecho com **Lote 04** numa linha de 1,00m e **Lote 06** numa linha de 20,00 m, deste, segue pelo sul, confrontando neste trecho com **Rua “B”** numa linha de 15,03 m, deste, segue pelo lado leste, confrontando neste trecho com **Lote 08** numa linha de 21,00 m.

Linhares, Espírito Santo, 02 de Setembro de 2022

MAYARA
ENGELHARDT

COSTA:13033516769

Assinado de forma digital por
MAYARA ENGELHARDT
COSTA:13033516769
Dados: 2022.09.02 14:37:42 -03'00'

Resp. Técnico: Mayara Engelhardt Costa

Arquiteta Urbanista
CAU-ES: A106166-6



PREFEITURA MUNICIPAL
DE RIO BANANAL

APROVADO EM 29/02/23

PROTOCOLO Nº 7039/2022

~~Cesar Augusto Terto Campesini
Engenheiro Civil
CREA-ES 41.009/D~~

MEMORIAL DESCRITIVO

Situação Proposta

Imóvel: Lote 08 – Quadra 22

Proprietário: Bonfante Serviços e Empreendimentos Imobiliários LTDA

Município: Linhares – Espírito Santo

Local: Loteamento La Torre

Área: 315,63 m²

Perímetro: 72,06 m

Inicia-se a descrição deste perímetro pelo norte da referida área, confrontando neste trecho com **Lote 13** numa linha de 15,03 m, deste, segue pelo lado oeste, confrontando neste trecho com **Lote 07** numa linha de 21,00 m, deste, segue pelo sul, confrontando neste trecho com **Rua "B"** numa linha de 15,03 m, deste, segue pelo lado leste, confrontando neste trecho com **Lote 09** numa linha de 21,00 m.

Linhares, Espírito Santo, 02 de Setembro de 2022

**MAYARA
ENGELHARDT
COSTA:13033516769**

Assinado de forma digital por
MAYARA ENGELHARDT
COSTA:13033516769
Dados: 2022.09.02 14:37:52 -03'00'

Resp. Técnico: Mayara Engelhardt Costa

Arquiteta Urbanista
CAU-ES: A106166-6

 **PREFEITURA MUNICIPAL
DE RIO BANANAL**

**APROVADO EM 24/02/23
PROTOCOLO Nº 7039/2022**

Cesar Augusto Tercio Sampaio
Engenheiro Civil
CREA-ES 41.899/D

MEMORIAL DESCRITIVO

Situação Proposta

Imóvel: Lote 09 – Quadra 22

Proprietário: Bonfante Serviços e Empreendimentos Imobiliários LTDA

Município: Linhares – Espírito Santo

Local: Loteamento La Torre

Área: 313,28 m²

Perímetro: 76,29 m

Inicia-se a descrição deste perímetro pelo norte da referida área, confrontando neste trecho com **Lote 13** numa linha de 13,28 m, deste, segue pelo lado oeste, confrontando neste trecho com **Lote 08** numa linha de 21,00 m, deste, segue pelo sul, confrontando neste trecho com **Rua "B"** numa linha de 15,98 m, deste, segue pelo lado leste, confrontando neste trecho com **Avenida "01"** numa linha de 26,03 m.

Linhares, Espírito Santo, 02 de Setembro de 2022

MAYARA
ENGELHARDT
COSTA:13033516769

Assinado de forma digital por
MAYARA ENGELHARDT
COSTA:13033516769
Dados: 2022.09.02 14:38:01 -03'00'

Resp. Técnico: Mayara Engelhardt Costa
Arquiteta Urbanista
CAU-ES: A106166-6

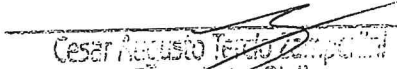
 PREFEITURA MUNICIPAL
DE RIO BANANAL
APROVADO EM 24/02/23
PROTOCOLO Nº 7039/2022

Cesar Augusto Toledo
Eng. Civil
CREA-ES 41.809/D

MEMORIAL DESCRITIVO

Situação Proposta

Imóvel: Lote 11 – Quadra 22

Proprietário: Bonfante Serviços e Empreendimentos Imobiliários LTDA

Município: Linhares – Espírito Santo

Local: Loteamento La Torre

Área: 449,87 m²

Perímetro: 95,22 m

Inicia-se a descrição deste perímetro pelo norte da referida área, confrontando neste trecho com **Rua "A"** numa linha de 31,40 m, deste, segue pelo lado oeste, confrontando neste trecho com **Lote 01** numa linha de 10,57 m, **Lote 02** numa linha de 12,00m e **Lote 03** numa linha de 12,89m, deste, segue pelo sul, confrontando neste trecho com **Lote 04** numa linha de 10,13 m, deste, segue pelo lado leste, confrontando neste trecho com **Lote 12** numa linha de 18,43 m.

Linhares, Espírito Santo, 02 de Setembro de 2022

**MAYARA
ENGELHARDT**

COSTA:13033516769

Assinado de forma digital por
MAYARA ENGELHARDT
COSTA:13033516769
Dados: 2022.09.02 14:38:11 -03'00'

Resp. Técnico: Mayara Engelhardt Costa

Arquiteta Urbanista
CAU-ES: A106166-6



PREFEITURA MUNICIPAL
DE RIO BRANCO

APROVADO EM 24/02/23
PROTOCOLO Nº 7039/2022

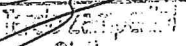
Cesar Augusto 
Engenheiro Civil
CREA-ES 41.659/D

MEMORIAL DESCRITIVO

Situação Proposta

Imóvel: Lote 12 – Quadra 22

Proprietário: Bonfante Serviços e Empreendimentos Imobiliários LTDA

Município: Linhares – Espírito Santo

Local: Loteamento La Torre

Área: 309,24 m²

Perímetro: 72,33 m

Inicia-se a descrição deste perímetro pelo norte da referida área, confrontando neste trecho com **Rua "A"** numa linha de 13,38 m, deste, segue pelo lado oeste, confrontando neste trecho com **Lote 11** numa linha de 18,43 m, deste, segue pelo sul, confrontando neste trecho com **Lote 04** numa linha de 11,01 m e , **Lote 07** numa linha de 7,65; deste, segue pelo lado leste, confrontando neste trecho com **Lote 13** numa linha de 21,86 m.

Linhares, Espírito Santo, 02 de Setembro de 2022

MAYARA ENGELHARDT
COSTA:13033516769

Assinado de forma digital por
MAYARA ENGELHARDT
COSTA:13033516769
Dados: 2023.02.24 08:54:04 -03'00'

Resp. Técnico: Mayara Engelhardt Costa

Arquiteta Urbanista
CAU-ES: A106166-6



PREFEITURA MUNICIPAL
DE RIO BANANAL

APROVADO EM 24/02/23

PROTOCOLO Nº 7039/2022

Cesar Augusto Tercio Zampieri
Engenheiro Civil
CREA-ES 41.899/D

MEMORIAL DESCRITIVO

Situação Proposta

Imóvel: Lote 13 – Quadra 22

Proprietário: Bonfante Serviços e Empreendimentos Imobiliários LTDA

Município: Linhares – Espírito Santo

Local: Loteamento La Torre

Área: 291,74 m²

Perímetro: 85,09 m

Inicia-se a descrição deste perímetro pelo norte da referida área, confrontando neste trecho com **Rua “A”** numa linha de 26,69 m, deste, segue pelo lado oeste, confrontando neste trecho com **Lote 12** numa linha de 21,86 m, deste, segue pelo sul, confrontando neste trecho com **Lote 07** numa linha de 8,23 m, **Lote 08** numa linha de 15,03m e **Lote 09** numa linha de 13,28m.

Linhares, Espírito Santo, 02 de Setembro de 2022

**MAYARA
ENGELHARDT**

COSTA:13033516769

Assinado de forma digital por
MAYARA ENGELHARDT
COSTA:13033516769
Dados: 2022.09.02 14:38:28 -03'00'

Resp. Técnico: Mayara Engelhardt Costa
Arquiteta Urbanista
CAU-ES: A106166-6

 **PREFEITURA MUNICIPAL
DE RIO BANANAL**
APROVADO EM 24/02/23
PROTOCOLO Nº 7039/2022

Cesar Augusto de Souza Zampieri
Engenheiro Civil
CREA-ES 41.809/D